Fédération S.E.P.A.N.S.O. LANDES
Société pour l'Etude, la Protection et l'Aménagement de la Nature dans le Sud-Ouest (Landes)
1581 route de Cazordite, 40300 CAGNOTTE

De la Nature et des Hommes

www.sepanso40.fr

Communiqué – 11 août 2021

La SEPANSO demande un code rouge pour le front de mer

tandis que le GIEC réclame un coup d'arrêt de toutes les pollutions, le littoral landais subit une accélération inédite de l'ultra-poubellisation des plages

Ciblé par tiktok, Hossegor (40150) bat cette année tous ses records de pollution littorale

photos prises sur le front de mer d'Hossegor, juillet-août 2021

Une saison 2 dramatique de la pollution sur le front de mer atlantique :

" nous devons redéfinir notre mode de vie et notre consommation" : le GIEC a invité hier à des mesures immédiates pour limiter la catastrophe climatique et environnementale. **Pendant ce temps, les communes du littoral des Landes affichent passivité ou complaisance devant un tourisme de masse grandissant. L'amoncellement inédit de tonnes de déchets sur le front de mer landais constitue une catastrophe environnementale :** 80 % des déchets marins proviennent du rivage, et aucun océan n'est épargné par les particules de plastique qui tuent le monde vivant. D'une main, les communes signent des chartes pour préserver les plages et de l'autre elles accueillent un tourisme de masse viral sans aucune précaution : bouteilles cassées, mégots, plastiques, emballages, masques, canettes, déchets divers...

"***ça va être un carnage***" : le cri de joie du jeune internaute qui a lancé l'invitation à venir à Hossegor a été vu des millions de fois. Avec les fêtes sauvages quotidiennes qui réunissent des milliers de jeunes alcoolisés sur le front de mer, **c'est effectivement un carnage environnemental** : des milliers de déchets jonchent chaque nuit le front de mer et les concours de lancer de bouteille dans l'océan ont un grand succès.

Ultra-poubellisation des plages, saison 2 : pour que ce soit la dernière

Depuis l'alerte lancée l'été dernier par la SEPANSO sur la poubellisation des plages, rien n'a été fait ni anticipé par les Pouvoirs Publics, alors même que l'on connaissait le rendez-vous tiktok et son cortège attendu des pollutions. Aujourd'hui, avec l'appel angoissé du GIEC, il faut d'urgence se mobiliser et combattre cette pollution-fatalité, conséquence banalisée des activités festives**. "il n'y a vraiment plus aucune excuse pour ne pas agir" comme le proclame le GIEC.** Cette crise de la pollution du littoral doit interpeller plus particulièrement les jeunes générations.

Alors que le GIEC lance un code rouge pour l'humanité, la SEPANSO lance un code rouge pour le front de mer landais : l'association invite d'urgence tous les acteurs, élus locaux, pouvoirs publics, internautes, leaders d'opinion à se saisir ensemble de cette atteinte environnementale et à se mobiliser avec les jeunes générations pour que cette saison 2 de l'ultra-poubellisation du littoral s'arrête et soit définitivement la dernière, grâce à des comportements responsables. La désinvolture, le laisser-faire, la négligence en matière environnementale doivent être bannis définitivement.

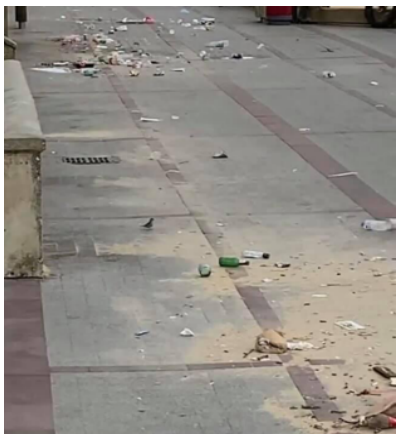

Place des Landais,

août 2021

Pour Georges CINGAL, Président de la Fédération SEPANSO Landes,

« Alors que le GIEC nous demande d'agir dès aujourd'hui pour éviter la catastrophe, le littoral landais bat ses records de pollution et l'ultra-poubellisation des plages s'installe durablement. Nous refusons la banalisation d'une pollution liée à un tourisme de masse irréfléchi.

Si nous ne savons pas collectivement stopper cette pollution littorale, alors comment pourrions-nous agir pour sauver notre planète ?

Le message du GIEC s'adresse aussi aux jeunes générations qui ne doivent pas confondre le bien vivre ensemble et l'irrespect envers l'environnement. Laisser sur la plage un verre plastique dont le pouvoir de nuisance s'étale sur 2000 ans, c'est mettre en danger la faune marine.

En écho d'un rapport très alarmant du GIEC, la SEPANSO réclame à la ministre de la transition écologique Barbara Pompili un vrai plan d'urgence environnemental pour le littoral, un véritable code rouge, synonyme de situation d'urgence environnementale, et non plus de simples paraphes sur des chartes rangées dans les tiroirs. »

Georges CINGAL
Président Fédération SEPANSO Landes
Secrétaire Général Fédération SEPANSO Aquitaine
1581 route de Cazordite - 40300 Cagnotte
+33 5 58 73 14 53

Georges.cingal@orange.fr